OBČINA VOJNIK
26. REDNA SEJA
OBČINSKEGA SVETA
3. TOČKA
Datum: 21.10.2026

PREDLAGATELJ: župan Branko Petre

PREDSTAVITEV PROJEKTA PRENOVE ZDRAVSTVENE POSTAJE VOJNIK

Poročevalka: mag. Alenka Obrul

Direktorica Zdravstvenega doma Celje in projektant bosta predstavila projekt prenove Zdravstvene postaje Vojnik.

PREDLOG SKLEPA:

Občinski svet Občine Vojnik se na 26. redni seji dne 21. 10. 2026 seznani s projektom prenove ZP Vojnik.

Pripravila:
Tanja Golec Prevoršek

Župan Občine Vojnik
Branko Petre

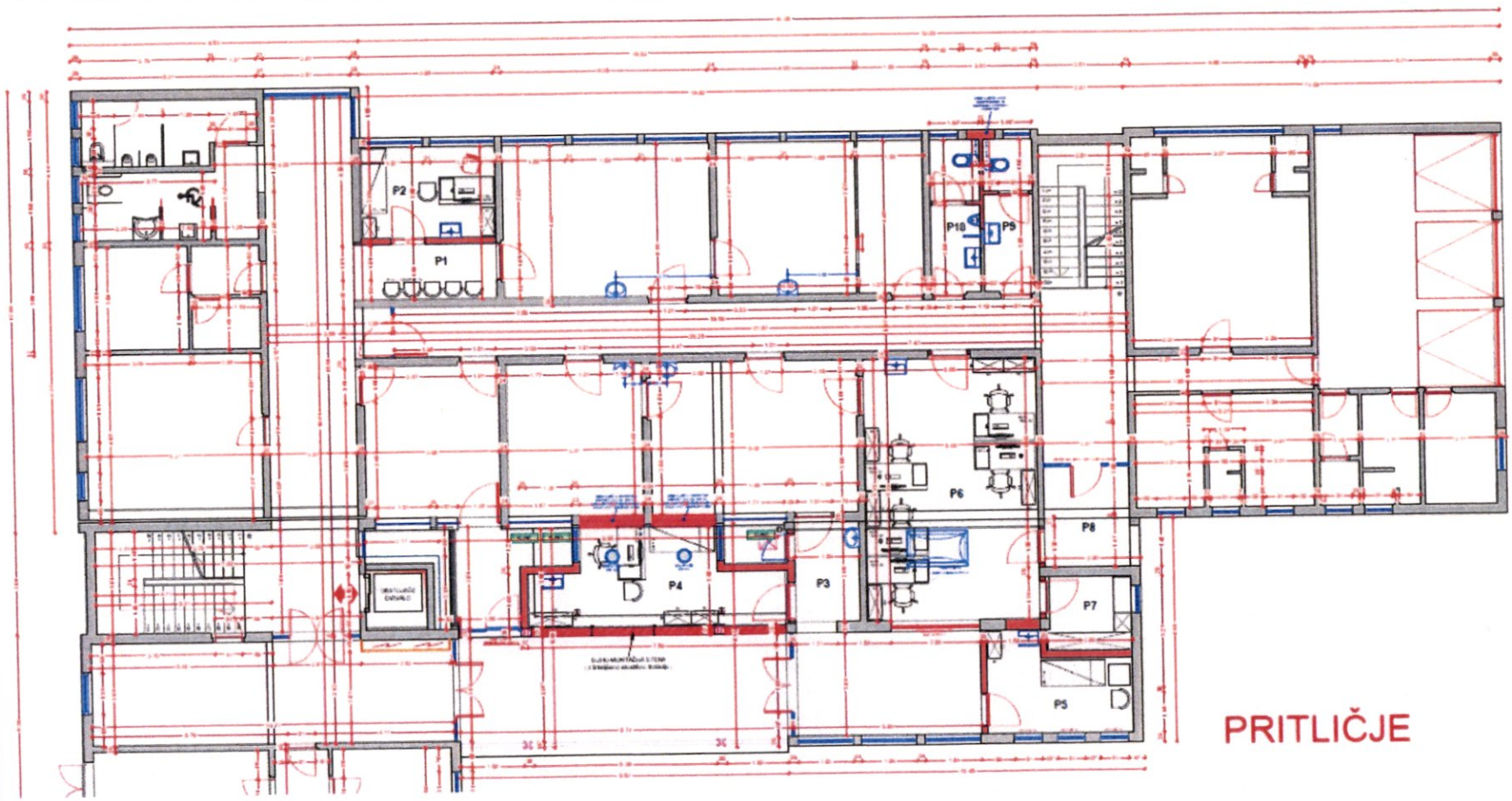

OPOZORILO!

PRITLIČJE

Tloris pritličja - PREDVIDENO STANJE

PZI

1 - ARHITEKTURA

07

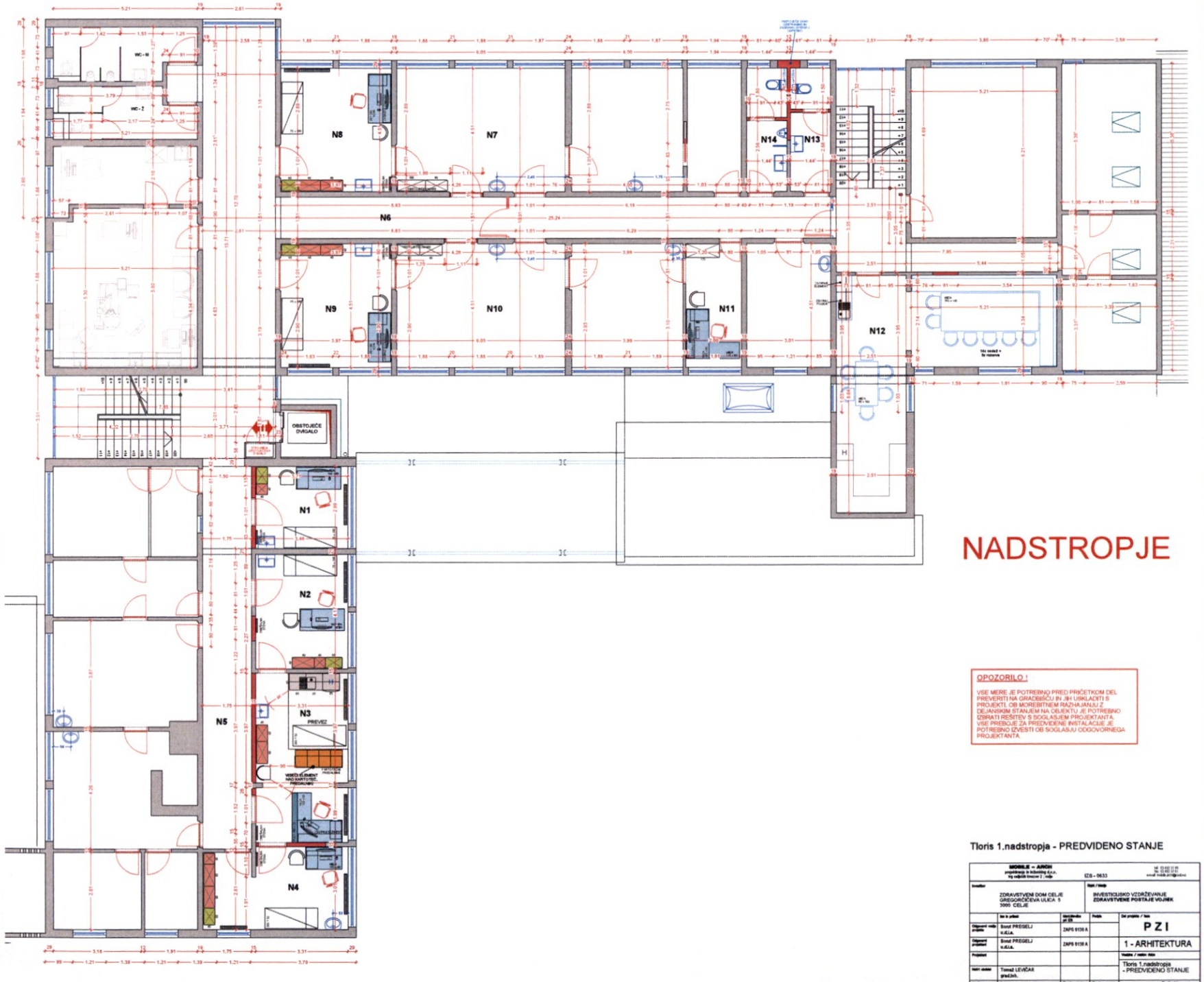

NADSTROPJE

OPOZORILO !

VSE MERE JE POTREBNO PRED PRIČETKOM DEL PREVERITI NA GRADBIŠČU IN JIH USKLADITI S PROJEKTI. OB MOREBITNEM RAZHAJANJU Z DEJANSKIM STANJEM NA OBJEKTU JE POTREBNO IZBRATI REŠITEV S SOGLASJEM PROJEKTANTA. VSE PREBOJE ZA PREDVIDENE INSTALACIJE JE POTREBNO IZVESTI OB SOGLASJU ODGOVORNEGA PROJEKTANTA.

Tloris 1.nadstropja - PREDVIDENO STANJE

MOBILE – ARCH projektirnje in inženiring d.o.o. trg celjskih knezov 2 ; celje		IZS - 0633		tel. 03 492 32 00 fax. 03 492 32 01 e-mail: mobile.arch@gmail.com
Investitor: ZDRAVSTVENI DOM CELJE GREGORČIČEVA ULICA 5 3000 CELJE		Objekt / Stavba: INVESTICIJSKO VZDRŽEVANJE ZDRAVSTVENE POSTAJE VOJNIK		
	Ime in priimek	Identifikacija pri IZS	Podpis	Del projekta / faza: PZI
Odgovorni vodja projekta:	Bonst PREGELJ u.d.i.a.	ZAPS 0138 A		
Odgovorni projektant:	Bonst PREGELJ u.d.i.a.	ZAPS 0138 A		1 - ARHITEKTURA
Projektant:				Vodilna / vodilna risba: Tloris 1.nadstropja - PREDVIDENO STANJE
Nadzor:	Tomaž LEVIČAR grad.inh.			
Merilo: 1 : 50	Datum: Celje, oktober 2026	Bavbar vozna: 17 / 26-A	Bavbar projekta: 17 / 26	Bavbar lista: 08

NEPODLEŽEČENO KOPIRANJE IN RAZMNOŽEVANJE NAČITOVIN DELA LE TEH SPEZ PRIVOLITVE ODGOVORNEGA PROJEKTANTA NE DOVOLJENO !

VIS = 750 / 900 (0,66m2)

Alljelan 2019

MANSARDA

var. 24-08-2026

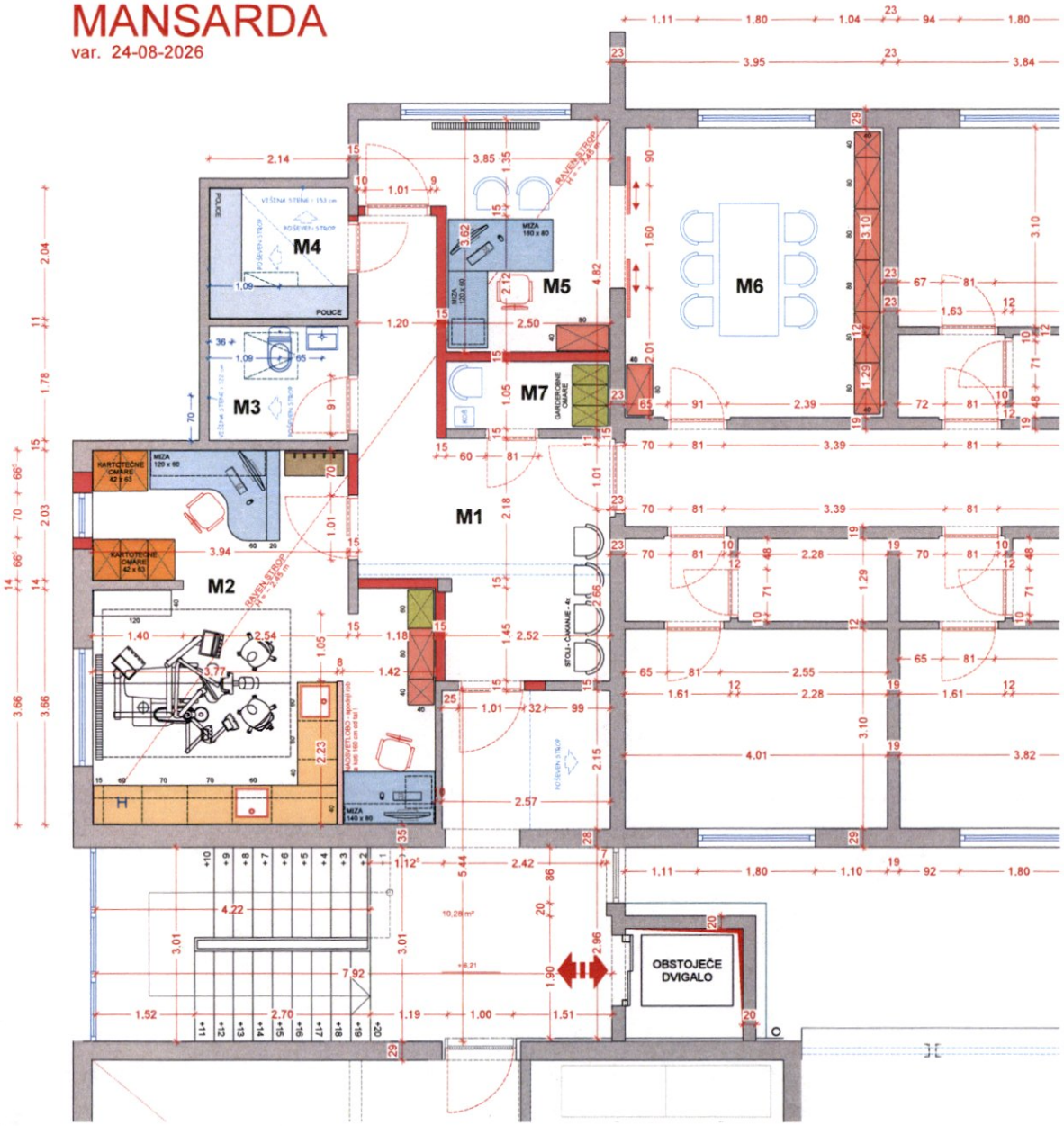

OPOZORILO !

VSE MERE JE POTREBNO PRED PRIČETKOM DEL PREVERITI NA GRADBIŠČU IN JIH USKLADITI S PROJEKTI. OB MOREBITNEM RAZHAJANJU Z DEJANSKIM STANJEM NA OBJEKTU JE POTREBNO IZBRATI REŠITEV S SOGLASJEM PROJEKTANTA. VSE PREBOJE ZA PREDVIDENE INSTALACIJE JE POTREBNO IZVESTI OB SOGLASJU ODGOVORNEGA PROJEKTANTA.

Tloris mansarde - PREDVIDENO STANJE

MOBILE – ARCH
projektiranje in inženiring d.o.o.
trg celjskih knezov 2 ; celje
IZS - 0633
tel.: 03 492 37 80
fax: 03 492 37 81
e-mail: mobile.arch@siol.net

Investitor:
ZDRAVSTVENI DOM CELJE
GREGORČIČEVA ULICA 5
3000 CELJE

Objekt / lokacija:
INVESTICIJSKO VZDRŽEVANJE
ZDRAVSTVENE POSTAJE VOJNIK

	Ime in priimek	Ident.številka pri IZS	Podpis	Del projekta / faza
Odgovorni vodja projekta	Borut PREGELJ u.d.i.a.	ZAPS 0130 A		P Z I
Odgovorni projektant	Borut PREGELJ u.d.i.a.	ZAPS 0130 A		1 - ARHITEKTURA
Projektant				Vsebina / naslov risbe
				Tloris mansarde - PREDVIDENO STANJE
Načrt obdelal	Tomaž LEVIČAR grad.teh.			

Merilo	Datum :	Številka načrta	Številka projekta	Številka lista
1 : 50	Celje, oktober 2026	17 / 26-A	17 / 26	09

NEPOOBLAŠČENO KOPIRANJE IN RAZMNOŽEVANJE NAČRTOV IN DELA LE TEH BREZ PRIVOLITVE ODGOVORNEGA PROJEKTANTA NI DOVOLJENO !

V/Š = 420 / 550 (0.23m2)

Allplan 2019